

台北市小客車租賃商業同業公會 函

地址：台北市中山區新生北路3段7號2樓之1
電話：(02)2598-7558 傳真：(02)2598-7399
信箱：rent@rent.org.tw

受文者：各會員公司、名譽理事長、顧問

發文日期：中華民國113年4月11日

發文字號：北市客租杰字第013號

速別：

密等及解密條件：

附件：行程表、報名表、刷卡單

主旨：本會113年度會員聯誼活動舉辦「越南河內山水雙龍灣」5日遊，檢附旅遊行程表內容及報名表各乙份，歡迎報名參加。

說明：

一、活動日期：113年6月15日至19日共五天。

(星期六、日、一、二、三)

二、參加費用：每人團費新臺幣29,500元整。

三、參加對象：公司負責人或會員代表或員工；名譽理事長或顧問本人，本會補助參加者團費新臺幣8,000元，每一公司補助一人為限。
補助款於出發當日報到時發放。

四、報名時間：即日起至4月22日止，請儘速報名，俾利統計人數，因機位有限，若提前額滿即不再受理報名。

五、報名方式：請詳填報名表連同刷卡單傳真至本會，傳真後請再來電確認。行前若已報名及繳費後取消，有關旅遊費用依國外旅遊定型化契約規定辦理，不便之處，敬請見諒。

本會傳真號碼：02-25987399

理事長 **吳順杰**



【可樂旅遊-越南河內山水雙龍灣 5 日】

航班時間

此為本行程預定的航班時間，實際航班以團體確認的航班編號與飛行時間為準。

班機時間	航空公司及航班編號	起飛時間及城市		抵達時間及城市		機位數
6/15(六)	長榮航空 BR385	14:40	台北(桃園)	16:50	河內	80 席
6/19(三)	長榮航空 BR386	18:00	河內	21:45	台北(桃園)	

06/15(六)

第 1 天

桃園→(3hrs10mins)河內

集合於桃園國際機場，由專人辦理出境手續之後，搭乘豪華客機飛往中南半島東側的越南，越南首都 - 河內是座久遠的古都、越南傳統文化的搖籃。抵達河內後，由導遊迎接便開始進入豐富北越之旅。【河內】位於紅河三角洲，是越南歷史上的古都，擁有千年歷史，同時也是越南的工業、文化中心。曾為越南李、陳、後黎諸封建王朝的京城，被譽為「千年文物之地」，在法國殖民統治時期為法屬印度支那聯邦。



餐 食

早餐: 自理

午餐: 機上簡餐

晚餐: 媽媽廚房越式料理(含啤酒或無酒精飲料每人一瓶)

住 宿

FR HANOI 飯店 或 同級

06/16(日)

第 2 天

河內 ▣ (112km-1hr50mins) 寧平、陸龍灣-長安生態小舟遊船探祕 ▣ (211km-3hrs) 皇后雙層纜車、太陽摩天輪 ▣ (2km-5mins) 下龍灣

【寧平】位於河內南方 100 公里處，是寧平省的省會，在 10 至 11 世紀時越南曾定都在寧平市的西北方，是越南首座獨立王國的首都，是一個擁有悠久歷史及濃郁的古文化氣息的重要城市。

【陸龍灣】是由石灰岩喀斯特地形所構成的壯觀景區，只是此地不靠海，故被稱為「陸地上的下龍灣」。聯合國教科文組織於 2014 年將陸龍灣所在的「長安、三古、碧洞名勝群」，列為越南第一個自然和文化兼備的世界遺產，並被譽為戶外的地質博物館。與下龍灣有著相同地形的陸龍灣，都是遭侵蝕的石灰岩地形，山谷清幽無擾，只有淺淺划水聲，穿梭在熱帶靈秀山水之間，氛圍宛如桃花源一般。



【長安生態小舟遊船探祕】石灰岩綿延的長安喀斯特地形，約在 2 億 4000 萬年前形成，在此可乘坐小舟探秘河道潭水穿越洞穴，享受輕搖碧舟的雅趣，穿梭在石洞中，寧靜的水道繞行山間，看似山窮水盡時，錯落的山峰讓河道的每一次轉彎都驚艷。沿途自然是風光旖旎，蒼翠的群山，秀麗多姿的碧水，讓人有一種舟行碧波上，人在畫中游的感覺。

1. 小鐵皮舟 4 人 1 艘，小舟行進間請勿站立及交換座位並務必穿上救生衣。
2. 如遇長安生態保護區關閉、滿水位或人潮過多時，行程則改為三谷湖景區小舟遊船，敬請見諒。

【皇后雙層纜車、太陽摩天輪】皇后雙層跨海纜車：創下金氏紀錄世界最大纜車，纜車長約 2.2 公里，共有兩層車廂，可容納





230 人。可以愜意地欣賞下龍灣以及鴻基島的美景，享受 360 度視野不受限，終站為 BA DEO 丘陵上的娛樂中心，連接下龍之眼摩天輪。太陽之眼摩天輪：位於海拔高度為 250 公尺的「三山關」山峰，是目前全世界最高的摩天輪，高度為 215 公尺，共有 64 個車廂，可以承載 384 名乘客，每車廂可容納 6 位，繞行一圈大約需要 20 分鐘，從至高點將下龍灣的景色盡收眼底。

備註：皇后雙層跨海纜車+太陽之眼摩天輪，如因天候因素停駛或維修，則現場退費。

餐食	早餐:飯店內用	午餐:寧平農家風味餐 (含啤酒或無酒精飲料每人一瓶)	晚餐:鯉魚鍋風味餐 (含啤酒或無酒精飲料每人一瓶)
住宿	下龍夢幻酒店 Halong Dream Hotel 或 同級		
06/17(一) 第 3 天	下龍灣 ㊦ (1km-2mins)國賓號日遊船(驚訝洞、Titop 英雄島、船上海鮮自助餐) ㊦ (4km-7mins)水上木偶劇 ㊦ (4km-7mins)下龍灣		

【國賓號日遊船】

專車前往專屬碼頭搭乘遊船出海遊覽，啟航前往下龍灣，開始新世界七大奇景之旅，並途經參觀下龍灣的地標。在碼頭登上下龍灣國賓號日遊船 Ambassador Cruise：下龍灣目前最大最豪華全新日遊船，共可容納 500 名乘客的豪華餐廳，可以 360 度俯瞰下龍灣，船頭突出的五米玻璃橋更是可拍出引人入勝的照片，國賓號日遊船提供全新舒適的遊船活動，為乘客帶來難忘的體驗。



驚訝洞(入內參觀)：下龍灣最漂亮的石灰岩洞之一，從下船處得登上約 100 階階梯才到入口，整座灰岩洞佔地超過 1 萬平方公尺，洞內千奇百怪的鐘乳石、石筍、鐘乳石柱，形體各有異趣。洞頂上有著宛如蜂巢般的小岩穴，高挑的洞頂，打造出渾然天成的空間，加上七彩燈光的襯托。



英雄島(上島參觀)：西元 1962 年胡志明與蘇聯太空英雄 Gherman Titov 一同造訪，為了紀念與蘇聯的友誼，胡志明就以 Titop 為這座小島命名。Titop 島有難得一見的月牙型沙灘，這是在下龍灣少數擁有細沙的白沙灘，還有一座蒂托夫紀念雕像，島上有一涼亭，登上 400 多階階梯來到景觀台，在這裡擁有 360 度無死角的寬廣視野，居高臨下細數散落在下龍灣的不同島嶼與來往的船隻，景觀台也是申請世界自然遺產照片的最佳取景處。船上自助午餐：提供精緻美味的自助式午餐，豐富的菜色包含了越式、中式、西式等的跨國料理。

【水上木偶劇】越南國寶級傳統表演藝術，最具特色的傳統民間舞台戲，也是世界上獨一無二的木偶戲，它最特別的地方，就是於在水池面上演出，表演者必需長時間浸泡於水中，搭配充滿越南色彩音樂的開場，加上利用純熟的控繩技巧，讓玩偶活靈活現的演出各項傳說故事。木偶劇源自於紅河三角洲一帶，當地遍布湖泊、池塘、水田，在農閒或河水氾濫時，農民們便在水中搭棚，揮動木偶作為娛樂。而後演變為據說是一種向皇帝祝壽的藝術禮儀，再逐漸流傳民間，從北越傳到全國，十八世紀達到全盛時期，並且以多樣化的劇目吸引觀眾，風靡全越。



餐食	早餐:飯店內用	午餐: 船上自助餐	晚餐:海鮮風味餐(含啤酒或無酒精飲料每人一瓶)
住宿	下龍夢幻酒店 Halong Dream Hotel 或 同級		
06/18(二) 第 4 天	下龍灣 ㊦ (155km-2hr5mins)河內歌劇院(車經) ㊦ (3km-11mins)領事館區巡禮(車經) ㊦ (3km-12mins)還劍湖 ㊦ (2km-8mins)36 古街(含電瓶車) ㊦ 五星飯店下午茶 ㊦ (5km-20mins)樂天百貨 ㊦ 河內		



【**河內歌劇院(車經)**】是一座始建於 20 世紀初的大型劇場建築，被認為是一個典型的法國殖民時期的建築古跡。歌劇院在設計上融合了羅馬式建築、法國式建築，特別是法國城堡和巴黎歌劇院等各種建築風格。

【**領事館區巡禮(車經)**】最具法國建築特色的領事館區，建於 1906 年的黃色法式建築群，現今已為各國駐越南的領事館區，法式建築夾隙期間，在車上欣賞領事館區的景緻。

【**還劍湖**】位於河內市中心舊城區，傳說 1428 年黎朝的開國者得到湖內神龜所贈的寶劍成功擊退明軍，功成後便把寶劍奉還給神龜，故取名還劍湖。

【**36 古街(含電瓶車)**】分佈在還劍湖北側的舊城區，瀟灑著傳統商業區風情，此地被稱為河內 36 古街，在 11 世紀李朝時代，以皇帝的城邑而繁榮發展，師傅們依照職業別而居。

【**五星飯店下午茶**】在五星飯店泛太平洋 1 樓 PACIFIA 餐廳，享用浪漫的西式點心下午茶

【**樂天百貨**】Lotte Center Hanoi 是越南河內的摩天大樓，樂天大樓共地上 65 層樓、地下 5 層商場，是一站式最便捷的商業及娛樂場所，大樓內包含樂天酒店、樂天百貨、樂天超市、水療中心、辦公室、餐廳和觀景台。一至五樓是百貨，六樓美食街，地下一樓則是樂天超市，盡情享受異國購物樂趣。



餐 食	早餐:飯店內用	午餐:中式合菜(含啤酒或無酒精飲料每人一瓶)	晚餐:越式料理餐廳(包廂)
住 宿	五星河內諾富特泰下酒店 Novotel Hanoi Thai Ha Hotel 或 同級		

06/19(三)
第 5 天

河內 📍 (4km-13mins) 文廟 📍 (2km-7mins) 巴亭廣場 📍 (1km-1mins) 胡志明陵寢(外觀) 📍 (1km-3mins) 總督府(外觀) 📍 (1km-1mins) 一柱廟 📍 (26km-40mins) 河內機場
→ (2hrs55mins) 桃園

【**文廟**】有千年歷史的文廟，正式名稱為文廟—國子監，廟內供奉有孔子及其 72 弟子塑像，初建於 1070 年李聖宗之時，是越南第一所高等教育學府，也是河內最具代表性的地標之一。

【**巴亭廣場**】位於河內市中心，1945 年胡志明主席在此宣布越南民主共和國取得獨立，從此巴亭廣場成為越南的政治中心，廣場長 320 公尺、寬近 100 公尺，可容納一二十萬人，如今是越南國家重大節日舉行集會、慶典和閱兵的地方。

【**胡志明陵寢(外觀)**】於 1975 年正式落成，建築的靈感主要來自莫斯科的列寧墓，並加入越南建築的獨特成分，如坡形屋面，門廊上方以紅寶石鑲嵌有越南文大字「**Chủ Tịch Hồ Chí Minh**(胡志明主席)」。胡志明是越南的國父，帶領著越南軍隊推翻受美軍輔助的南越政府，於 1975 年統一南北越。

【**總督府(外觀)**】

又稱為主席府，建於西元 1906 年的法式建築，鐵藝大門、古典列柱，是一座純粹歐洲風格的黃色建築，原是殖民時期印度支那的總督府，後改為胡志明主席處理國政之處。

【**一柱廟**】李朝皇帝於西元 1049 年間所建，豎立於寧靜的公園內的池塘上，由於將佛堂建造在一根柱子上的奇特外型，而獲得了一柱廟的稱號，寺廟外觀狀如蓮花，內供奉觀世音菩薩，傳說可求神賜子。





餐 食	早餐:飯店內用	午餐:蓮花餐廳自助餐(含啤酒或無酒精飲料每人一瓶)	晚餐:機上簡餐
住 宿	溫暖的家		

➤ 推薦自費

(1)越式傳統腳底按摩

費用：大人\$700/人 體驗時間：90 分鐘

體驗說明：越南傳統腳底按摩，讓您放鬆腳底，舒暢快活，消除疲勞。

(2)越式傳統全身+腳底按摩

費用：大人\$1,000/人 體驗時間：90 分鐘

體驗說明：越南傳統全身+腳底按摩，讓您既能放鬆腳底又能舒暢快活，消除疲勞。

(3)全身按摩+熱石推背

費用：大人\$1,000/人 體驗時間：90 分鐘

體驗說明：越南傳統全身+腳底按摩，讓您既能放鬆腳底又能舒暢快活，消除疲勞。

(4)越式洗頭

費用：大人\$1,200/人(已包含小費。) 體驗時間：90 分鐘

體驗說明：包含理容、臉部按摩、剪手腳指甲、肩頸按摩、腳部按摩、掏耳、洗髮、吹髮，可說是「一條龍」服務，讓您耳清目明。

備註：

- 不含按摩師小費，建議每人 5 美金。
- 特別說說明：未滿 12 歲小孩，因骨骼發育尚未完全，不提供按摩服務，尚祈見諒。

➤ 加購網卡

品項：【越南上網卡】每日 1GB 上網卡

可使用範圍包含：越南境內。

使用天數：5 天

費用：\$200/張

商品內容：

- 提供 4G 高速，依購買天數使用，超過總量後降速 128kbps，每日 0 點恢復。
- 開卡計算時間：開卡起即算 1 日，以天數計算非按時數 24 小時計算，請留意開卡時間。
- 當地電信商：Viettel Telecom。
- 三合一 SIM 卡規格，同時支持 NANO、MICRO、NORMAL SIM。
- 隨卡附贈卡套、卡針、說明書。
- SIM 卡不具通話及簡訊功能。
- 不適用裝置：平板、翻譯機、分享器、3G 手機、山寨機、亞太機、定製機、鎖卡機、綁約機...等。
- 實際速率可能因距離、用戶終端設備等級因素之限制或影響而降低傳輸速率。
- ❖ 網絡通信公平使用原則：為了維護網絡連接品質及公平使用原則，短時間內使用大量數據將會被網絡運營商限制網絡連接，從而導致無法上網或上網速度變慢。如因上述情況被限制網絡連接，將由客戶自行承擔流量限制責任。



➤ 飯店介紹

【四星下龍夢幻酒店 Halong Dream Hotel】



飯店位於下龍灣最美麗的海岸線上，擁有 3 公里長的海灘區，視野開闊，可以俯瞰整個浪漫的下龍灣（曾兩次被聯合國教科文組織列為自然遺產）。1994 年和 2000 年世界文化遺產），夜晚的白齋橋絢麗多彩，下龍市中心人頭攢動，酒店對面就是生機勃勃的下龍公園，擁有 2 個世紀吉尼斯世界紀錄的著名女王纜車，令人印象深刻的太陽輪，繁華的步行街，大約乘車或電車 3 分鐘，遊客即可到達下龍太陽集團國際遊輪碼頭，一起探索美麗的下龍灣。

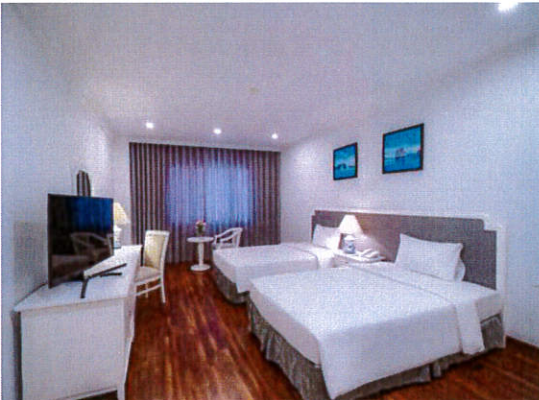

雙人客房：

客房設計舒適而現代，沿著建築物的建築風格向兩側延伸。簡單、不複雜的房間佈局和黃色的燈光顏色讓遊客在漫長的一天旅行後感到真正的舒適。

房間面積：34 平方米

【五星河內諾富特泰下酒店 Novotel Hanoi Thai Ha Hotel】



河內泰廈諾富特飯店位於河內市中心，距離老城區和越南國家會議中心非常近。這家時尚飯店提供舒適的客房全天候餐廳、屋頂酒吧、大堂酒吧、池畔酒吧、尊享休閒區、5 間現代會議室、1 間大宴會廳以及平衡水療和健身中心。343 間精心設有電冰箱以及迷你吧的冷氣客房等您入住，享受家一般的溫馨與舒適。房內提供 46 吋 LED 液晶電視以及有線電視節目等娛樂，並且提供免費無線上網讓您隨時保持連線。客房專用浴室設有浴缸或淋浴，並精心提供淋浴花灑以及免費盥洗用品。

雙人客房：

河內諾富特泰廈酒店的高級房面積為 31-35 平方米，配備 Live N Dream 床上用品、智慧電視、衛洗麗馬桶、免費無線網路、迷你酒吧、符合公平貿易原則的原生態設施。

房間面積：31 平方米

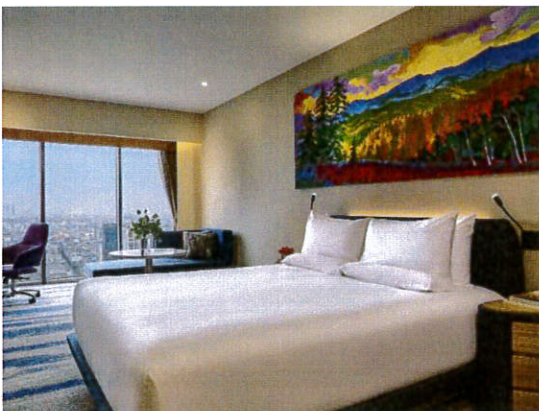



2024 台北小客車商業同業公會-越南五天報價單

一、 出發日期：預計 2024 年 6 月 15 日(六)出發

二、 使用班機：請參閱以上行程表列

三、 飯店：以行程表列飯店報價基準，全程兩人一室，無自然單間。

四、 報價：每車最低成團人數 20 人(若低於 20 人出團則需另外報價)

(1)每團每車 20-36 人為報價基礎，每位團費 NT\$29,500 元整。

五、 本報價包含：

1. 機票：航空公司經濟艙來回團體機票(需團進團出、使用細則依各航空公司之規定)。
2. 住宿：以行程表列飯店報價基準，全程兩人一室，無自然單間。若單人入住須補單人房差\$5,500。
3. 兩地機場稅、燃料附加費，以航空公司所公佈標準徵收。
4. 五天全程領隊及導遊司機小費。
5. 安排 7 年內同車款遊覽車。
6. 每人每天一瓶礦泉水及單次越南團簽。
7. 保險：依旅行業管理條例第 53 條規定之履約責任險內含：
 - A. 每人伍佰萬元旅遊責任險及貳拾萬元意外醫療險。
 - B. 旅行業履約保證保險 6,900 萬。
8. 此行程無購物站，有安排車購及推薦自費
9. 桃園機場定點接送(安排一台 43 座遊覽車-台北市小客車租賃商業同業公會定點接送)

六、本報價不包含：

1. 個人費用：行李超重費、飲料、洗衣、電話、電報、私人交通費。
2. 新辦台灣護照工本費：新台幣 NT\$1,500 元整。
3. 房間清潔小費及行李搬運小費。
4. 旅客亦請自行視需要投保個人平安險。

七、備註及說明：

1. 本報價之機票部分會因應航空公司的票價調整之。
2. 簽約前若有未盡事宜及變動，會儘速通知及調整，以利雙方作業。
3. 行程中及參觀景點如因天候或交通問題或因國際班機變動，順序將有所調整。
4. 旅客若有特殊情形及需求請先告知，以利作業安排。

若有任何問題，請洽可樂旅遊旅行社承辦業務員：

可樂旅遊旅行社窗口：黃瑀婕小姐 (02)6618-2838 分機 15169 傳真：(02) 2521-8008

公司地址：台北市中山區南京東路二段 85 號 9 樓



2024 台北市小客車租賃商業同業公會越南河內報名表

公司名稱	<div style="border: 1px solid black; width: 100px; height: 60px; display: inline-block;"></div> <div style="border: 1px solid black; width: 60px; height: 40px; display: inline-block; margin-left: 20px;"></div> 請用印		
中文姓名		性別：	
護照上英文拼音		行動電話	
護照資料	<input type="checkbox"/> 不需新辦護照(護照有效期限： 年 月 日) <input type="checkbox"/> 需要重辦護照 (護照有效期需 2024 年 12 月 20 日後)		
緊急聯絡人		緊急聯絡人電話	
住宿需求	<input type="checkbox"/> 單人房(需自費加價，若有需求請再與可樂旅遊連絡窗口確認) <input type="checkbox"/> 雙人房(兩張床) <input type="checkbox"/> 不指定同房者 <input type="checkbox"/> 指定同房者姓名：_____ <input type="checkbox"/> 雙人房(一大床) <input type="checkbox"/> 不指定同房者 <input type="checkbox"/> 指定同房者姓名：_____ *房型僅能需求，無法保證，敬請見諒。		
特殊餐食	<input type="checkbox"/> 全素食 <input type="checkbox"/> 蛋奶素 <input type="checkbox"/> 吃早齋 <input type="checkbox"/> 不吃牛 <input type="checkbox"/> 不吃生食 <input type="checkbox"/> 其他：_____		
機上特殊餐	<input type="checkbox"/> 全素食 <input type="checkbox"/> 不吃牛 <input type="checkbox"/> 兒童餐 <input type="checkbox"/> 水果餐 <input type="checkbox"/> 其他：_____		
國內接駁資訊	<input type="checkbox"/> 自行前往桃園機場 <input type="checkbox"/> 搭乘接駁車至桃園機場(旅行社於出發前另行通知上車時間)		
加購網卡	<input type="checkbox"/> 【越南上網卡】每日 1GB 上網卡 五日費用\$200/張		
新辦護照資訊	1. 2 吋彩色白底大頭照 2 張 (白色背景，六個月內正面半身脫帽之大頭照，頭頂至下巴距離需 3.2 至 3.6 公分，不可配戴有色鏡片、粗框眼鏡、不可配戴有色隱形眼鏡、不可露出牙齒、需露出額頭、露出耳朵。) 2. 年滿 14 歲以及領有中華民國身份證者，需繳驗身分證正本 (未滿 14 歲者且未領身分證者，請附上戶口名簿正本 或 最近三個月內戶籍謄本及監護人之身份證正本。) (未滿 18 歲之未成年者，需附上監護人之身份證正本。) 3. 持有舊護照者且舊護照尚未過期者，請務必附上舊護照正本。 4. 護照於返國日算起需超過 6 個月以上效期才可申請越簽 5. 舊護照且仍在效期內遺失者，需自行至警察局申請護照遺失報案證明後，將報案證明一併附給旅行社才可重新辦理新護照。 6. 護照正常辦件費用(現金)大人 NT\$1,500 元整，孩童 NT\$1,100 元整。 註：首次申請普通護照者，必須親自持憑申請護照應備文件，向主管機關委辦並公告之直轄市、縣(市)政府轄內之戶政事務所臨櫃辦理「人別確認」。		
越南簽證資訊	1. 護照影本(效期六個月以上)。 2. 半年內拍攝之兩吋彩色白底大頭照 2 張，照片頭頂到下巴為 3.2~3.6 公分(請在照片背面寫上與護照相同的中英文姓名) 3. 單次越南觀光團體簽證工作天 10 天。 4. 越南不接受雙重國籍，只能持 1 本護照進入越南。		

註 1：若未繳交護照正本之貴賓，煩請將旅客基本資料表及護照影本一併傳真提供給旅行社，感謝您的合作！

可樂旅遊旅行社窗口：黃瑀婕小姐 (02)6618-2838 分機 15169 傳真：(02) 2521-8008



可樂旅遊 信用卡授權付款同意書

本人因無法親自至 可樂旅遊旅行社 刷卡消費，特立此書同意，以信用卡支付下述款項。
為確保信用卡持卡人用卡權益，請務必於付款前自行確認"卡友權益"，本公司於接受刷卡付款後，恕不接受更換其他付款方式事宜。

特約商店名稱	可樂旅遊旅行社	特約商店代號	(消費者免填)
消費日期	年 月 日	授權碼	(消費者免填)
* 信用卡效期	月 年 (西元)		
* 信用卡卡號			
* 消費總金額	新台幣 拾 萬 仟 佰 拾 元整 (請用大寫)		
產品名稱	越南河內山水雙龍灣 5 日		
出發日期	2024/06/15	團號	
團費每位	\$29,500/人	訂金每位	\$10,000/人
* 持卡人姓名	(正楷填寫)	* 發卡銀行	
* 聯絡電話	公司：	住宅：	行動電話：
* 付款方式	一次付清 分期付款 <input type="checkbox"/> 三期分期 (限：中信/台新/永豐/兆豐/匯豐/星展/玉山/渣打/新光/華南/元大/台北富邦/國泰世華/遠東/臺灣企銀/一銀/上海/聯邦/合庫/陽信/凱基/台中/樂天) <input type="checkbox"/> 六期分期 (限：中信/台新/永豐/渣打/新光/元大/台北富邦/遠東/玉山/華南/國泰世華/兆豐/一銀/上海/星展/聯邦/合庫/匯豐/臺灣企銀/陽信/凱基/台中/樂天) <input type="checkbox"/> 十期分期 (限：國泰世華/遠東/星展/玉山) <input type="checkbox"/> 十二期分期 (限：台新/遠東/中信/玉山) ★使用分期付款單筆需滿\$3000 以上方可適用(以上分期皆為零利率免手續費) ★分期付款不得與紅利折抵同時並用 紅利折抵 中信/華南/兆豐/玉山/元大/匯豐/新光/星展/ 台北富邦/國泰世華/永豐/一銀/上海		
★持卡人簽名★	本人因無法親至可樂旅遊旅行社刷卡消費，特立此書同意以信用卡替 <input type="radio"/> 家屬 <input type="radio"/> 朋友 旅客姓名_____及本人共_____人支付旅遊相關費用。 (本人已詳閱了解購買之產品使用、更改、退貨(退款)等相關規定細則及其內容。) * 簽名：_____		
業務備註			
* 請勾選【代收轉付收據】是否要開立統一編號：	<input type="checkbox"/> 是 <input type="checkbox"/> 否		
公司抬頭		統一編號	
戶名	可樂旅遊旅行社股份有限公司	公司帳號	3003-01-889885-00 彰化銀行 吉林分行 (銀行代碼 009)
服務專員	黃瑀婕 行動：0930108083	服務專線	02-66182838 分機 15169
* 傳真	02-25218008	地址	台北市中山區南京東路 2 段 85、87 號 9 樓、10 樓、13 樓

* 持卡人同意依照信用卡使用約定，一經使用或訂購物品，均應按所示之全部金額，付款予發卡銀行。